



CIRUGÍA DIGITAL & IMPLANTES A MEDIDA



TECHFIT
Digital Surgery



Planeación digital

SEGURIDAD | PREPARACIÓN

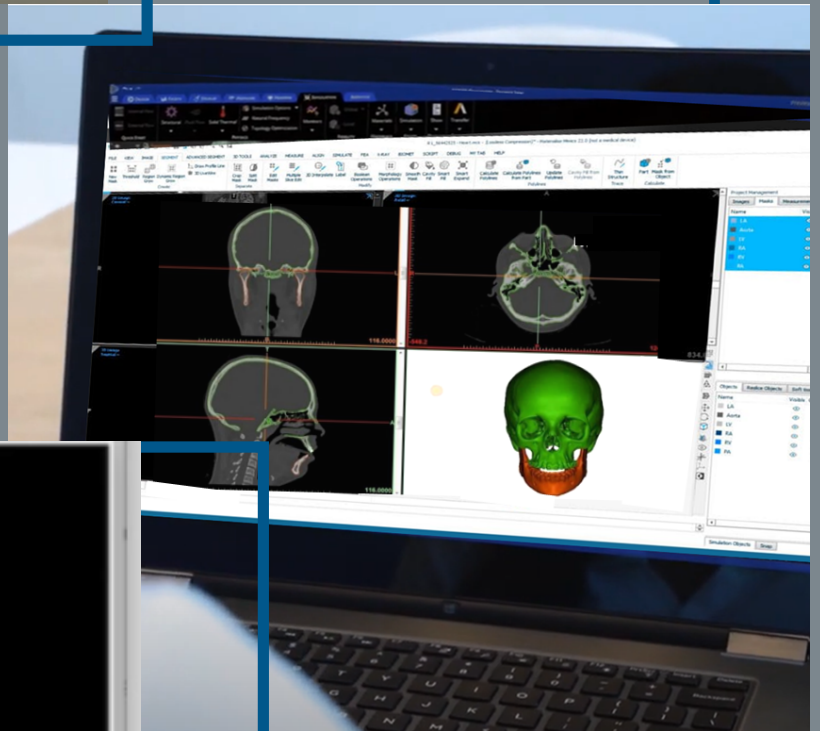

Usos:

Los implantes faciales están recomendados para la corrección de defectos debidos a enfermedades, traumatismos o estética que tengan efectos estéticos y funcionales en los pacientes.

La solución Incluye:

Planeación digital

Impresión 3D de modelos anatómicos

Implantes a medida



TECHFIT
Digital Surgery

Materiales

Los implantes están fabricados en

- Polietereetercetona (PEEK)
- Titanio (impreso o mecanizado)

Fijación:

La fijación de los implantes se puede realizar con tornillos de cualquier casa comercial, se sugiere el uso de tornillos de 1,5 mm o 2,0 mm



Reconstrucción de tercio medio



Pisos de órbita

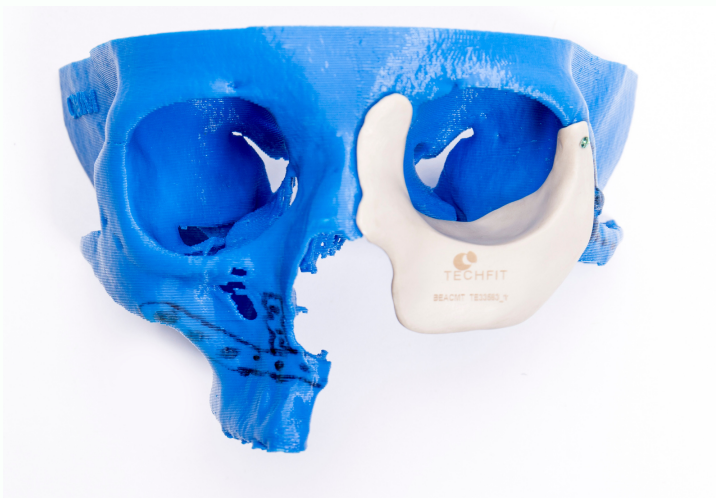

Ángulo mandibular



**IMPLANTES FACIALES
A MEDIDA**



TECHFIT
Digital Surgery



www.techfit-ds.com

1-GRT-SD-180